

**DESENHO TÉCNICO/INSTALAÇÃO**

**LEGENDA**

Ponto Elétrico no piso 0,30kW - 220V mono/bifásico + terra - 60Hz com altura de 100mm, eletroduto rígido de espera e cabos saindo 1m do mesmo, prever base para proteção do ponto com h=40mm;

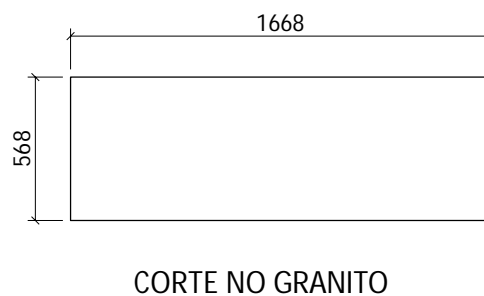
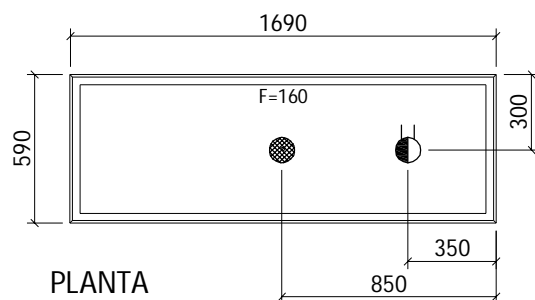
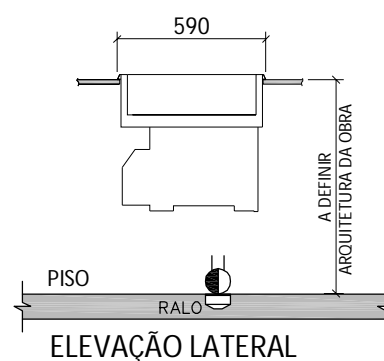
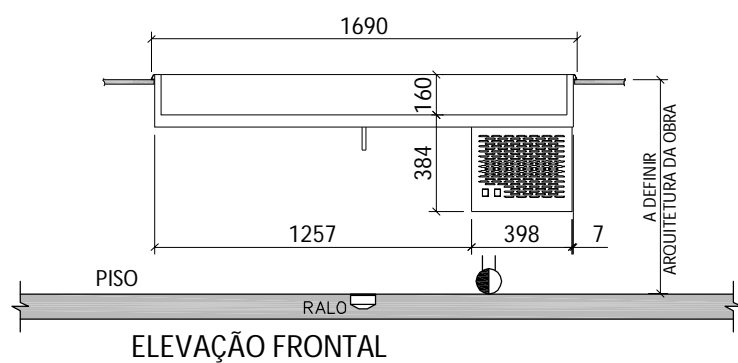

Ralo Sifonado  $\varnothing$ 100mm no piso.

**Observações:**

- Toda a instalação deve obedecer as normas de ABNT;
- As tomadas e plugs "não" são fornecidos pela Macom;
- Medidas em milímetros.