

DESENHO TÉCNICO/INSTALAÇÃO

LEGENDA

Ponto Elétrico no piso 0,20kW - 220V mono/bifásico + terra - 60Hz com altura de 100mm, eletroduto rígido de espera e cabos saindo 1m do mesmo, prever base para proteção do ponto com h=40mm;

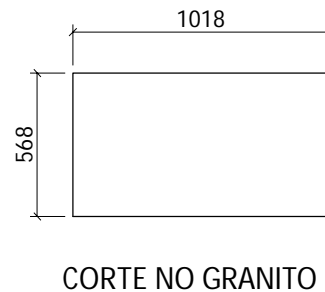
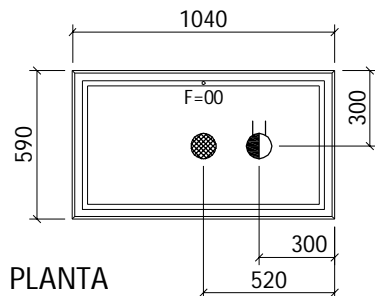
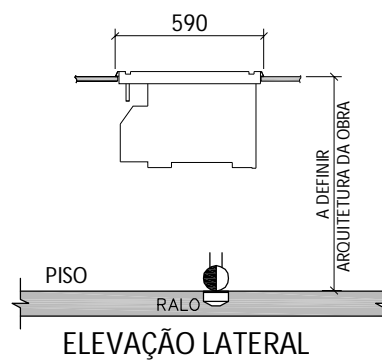
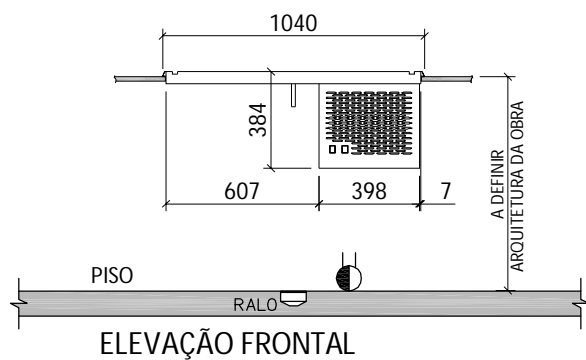

Ralo Sifonado ø100mm no piso.

Observações:

- Toda a instalação deve obedecer as normas de ABNT;
- As tomadas e plugs "não" são fornecidos pela Macom;
- Medidas em milímetros.